Offene Kunstschule für jeden, der malen, zeichnen und drucken oder sich anders künstlerisch betätigen möchte.
Die Doris Rüstig-Ladewig Stiftung ist eine gemeinnützige Einrichtung, deren Ziel es ist Kunst zu fördern.
Kunstinteressierte werden von professionellen Dozenten an die verschiedensten Kunstrichtungen und - Techniken herangeführt und individuell begleitet.

Doris Rüstig-Ladewig Stiftung
Gallberg 30 | 24837 Schleswig

KUNSTSEMINARE 2017

DIE STIFTERIN
Doris Rüstig-Ladewig

Ein großes helles Atelier mit 8 Arbeitsplätzen (Staffelei und Tisch) und einer Holzdruck-Presse steht zur Verfügung.

Rücktritt von Seminarteilnahme:

Bei Rücktritt weniger als eine Woche vor Seminarbeginn wird die halbe Seminargebühr einbehalten. Bei Rücktritt zum Seminarbeginn verfällt der Erstattungsanspruch. Die Seminarteilnahme kann jedoch durch eine Ersatzperson erfolgen, welche die Gebühr übernimmt.

Seminarzeiten jeweils
Fr. 15-18, Sa. 10-13 und 14-18,
So. 10-13 und 14-17 Uhr

Bitte jeweils 2 Wochen vor Seminarbeginn die Kursgebühr überweisen.

Kunst fördern, Kunst leben, Kunst erleben.

ACRYLMALEREI

HOLZSCHNITT

Experimentelles Malen mit Acryl

| 10.2.- 12.2. | 31.3. - 2.4.
| 6.10.- 8.10. | 17. 11. - 19.11.2017

FRIEDERIKE THALER

Hamburg
Malerei, Objekte

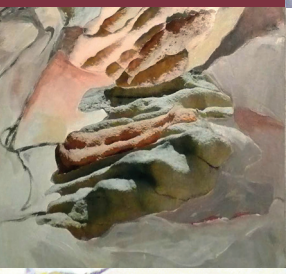

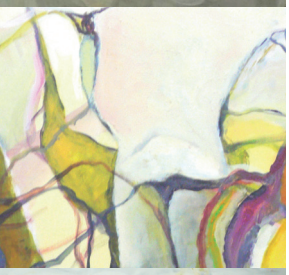

Für Anfänger und Fortgeschrittene!
Hier könnt Ihr Eure kreativen Fähigkeiten entdecken und pflegen.
Ihr experimentiert mit Farbe, vielleicht auch mit verschiedenen Materialien, spachtelt, klebt, schichtet, kratzt, bis ein lebendiges Bild entsteht.

Informationen/Anmeldung:

Friederike Thaler,
Telefon 040 8993736
friederikethaler@gmail.com,
www.thaler.kulturserver-hamburg.de

Seminargebühr: 95,- €

HypoVereinsbank
IBAN: DE 46200300000001922707
BIC: HYVEDEMM300

Holzschnitt

| 17. - 19.3. | 12. - 14.5.
| 29.9. - 1.10. 2017

IMME FELDMANN

Schleswig
Bildende Künstlerin

Vom Weißliniendruck bis zum Arbeiten mit mehreren Druckstöcken ist vieles möglich. Einfache Zeichnungen, in Holz geschnitten (evtl. auch Linoleum), kann man auf unterschiedlichste Weise drucken.
Bitte eigenes Werkzeug und Papier - wenn vorhanden - mitbringen.

Informationen/Anmeldung:

Imme Feldmann
Telefon 04621 3822329
Imme.Feldmann1@gmx.de
www.kbrd.de

Seminargebühr: 95,- €

Deutsche Kreditbank
IBAN: DE 94120300001037721998
BIC: BYLADEM1001